

ROMANIA
JUDETUL PRAHOVA
COMUNA BLEJOI
CONSILIUL LOCAL

HOTARAREA nr. 41
privind aprobarea preluarii in domeniul privat al comunei Blejoi
a terenului in suprafata de 171 mp, situat in tarlaua 14, nr. cadastral 26822,
inscris in CF 26822 a localitatii Blejoi

Consiliul Local al comunei Blejoi, judetul Prahova,
Vazand Referatul de aprobare nr. 6605/12.05.2017 al Primarului comunei Blejoi;
Avand in vedere Declaratia autentificata sub nr. 288/2017 de Notar Public Lidia Dragan,
prin care a SC Mol Romania Petroleum Products SRL a renuntat la dreptul de proprietate asupra
terenului in suprafata de de 171 mp, situat in tarlaua 14, nr. cad. 26882, transmisa prin adresa nr.
B7751/CEO/02.05.2017, inregistrata la Primaria comunei Blejoi sub nr. 6520/11.05.2017;

Luand in considerare prevederile art. 553 alin. (2), art. 562 alin. (2) si art. 889 alin. (2)
din Codul civil;

In temeiul art. 36 alin. 2 lit c) si art. 45 din Legea 215/2001, republicata, legea
administratiei publice locale, cu modificarile si completarile ulterioare,

HOTARASTE:

Art. 1. Se aproba preluarea in domeniul privat al comunei Blejoi, ca urmare a
Declaratiei de renuntare la dreptul de proprietate al SC Mol Romania Petroleum Products SRL,
autentificata sub nr. 288 din 26.01.2017 de Notar Public Lidia Dragan, a terenului in suprafata de
171 mp, situat in Comuna Blejoi, tarlaua 14, nr. cadastral 26822, inscris in Cartea Funciara nr.
26822 a localitatii Blejoi.

Art. 2. Bunul imobil prevazute la art. 1 este identificat in planul de situatie prevazut in
anexa care face parte integranta din prezenta hotarare.

Blejoi, 23 mai 2017

PRESEDINTE DE SEDINTA,
Viorel PREDESCU



CONTRASEMNEAZA,
Secretar,
Sorin LUPU



Plan de amplasament si delimitare a imobilului
Scara 1 : 500

Nr. cadastral	Suprafata masurata a imobilului (mp)	Adresa imobilului
26822	171	Taria 14, parcelele A80, canal 83, canal 84, LOT 2
Nr. Carte Funciara	UAT	Blejoii

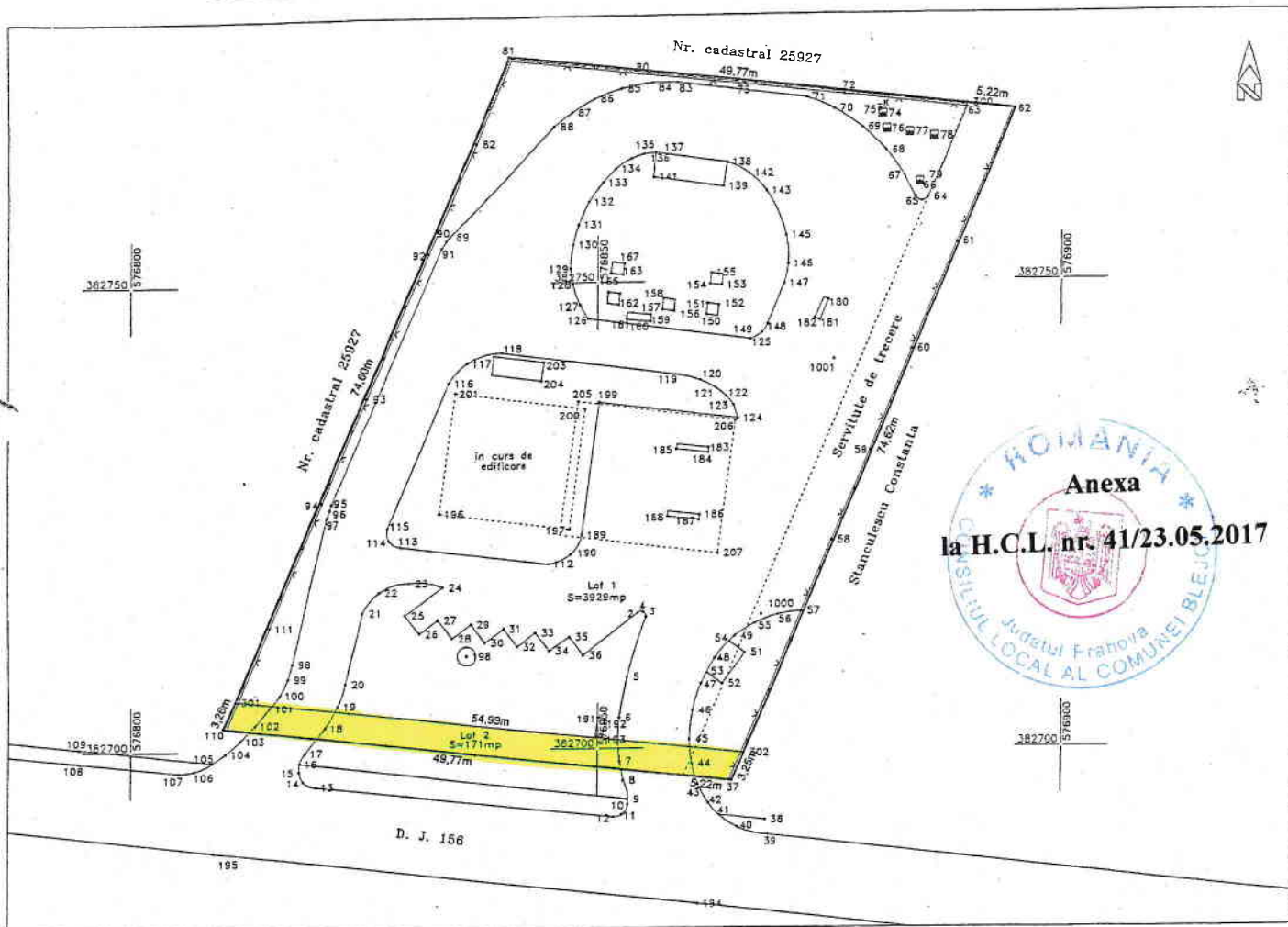

A. Date referitoare la teren

Nr. parcela	Categorie de folosinta	Suprafata (mp)	Mentii
1	A	171	Imobil imprejmuit cu gard din plasa in est si vest, fara imprejmuire in nord (rest proprietate), fara imprejmuire in sud (acces din D.N.).
Total:		171	

B. Date referitoare la constructii

Cod	Destinatie	Suprafata construita la sol (mp)	Mentii
Total			

Suprafata totala masurata a imobilului=171mp
Suprafata construita=171mp

Executant:
S.C. TOPCAD S.R.L.
Ing. Adrian Onitiu

Inspector:
Oficiul de Cadastru si Publicitate Imobiliara Prahova
CHIRICU STEFAN
CONSILIER GR. IA

CERTIFICAT DE Confirm executarea masuratorilor teren, autorizarea planului de amplasament si corectitudinea intocmirii acestuia si a planului de cadastru si publicitate imobiliara. Nr. 8052/2015. Corespondenta acestuia cu realitatea terenului este asigurata.

Semnatura si parafa

Stampila BCPI

September 2015