

ROMANIA  
JUDETUL PRAHOVA  
COMUNA BLEJOI  
CONSILIUL LOCAL

**HOTARAREA nr. 24**  
**privind trecerea unor imobile din domeniul privat**  
**in domeniul public al comunei Blejoi**

Consiliul Local al comunei Blejoi, judetul Prahova,  
Vazand Referatul de aprobare nr. 4600/19.09.2019 al Primarului comunei Blejoi;  
Avand in vedere achizitionarea unor imobile – terenuri si cladiri - in anul 2018, care  
prin destinatia lor sunt de uz si interes public;  
In conformitate cu prevederile art. 8 din Legea nr. 213/1998 privind bunurile  
proprietae publica, cu modificarile si completarile ulterioare;  
Luand in considerare Normele tehnice pentru intocmirea inventarului bunurilor care  
alcatuiesc domeniul public al comunelor, oraselor, municipiilor si judetelor, aprobate prin H.G.  
nr. 548/1999;  
In temeiul art. 36 alin. 2 lit c) si art. 45 din Legea 215/2001, republicata, legea  
administratiei publice locale, cu modificarile si completarile ulterioare,

**HOTARASTE:**

- Art. 1.** Se aproba trecerea din domeniul privat in domeniul public al comunei Blejoi a  
bunurilor imobile prevazute in anexa nr. 1 la prezenta hotarare.  
**Art. 2.** Imobilele prevazute la art. 1 sunt identificate in planurile de situatie prevazute  
in anexele nr. 2 si 3.  
**Art. 3.** Inventarul bunurilor care fac parte din domeniul public al comunei Blejoi se  
completeaza in mod corespunzator.  
**Art. 4.** Anexele nr. 1-3 fac parte integranta din prezenta hotarare.  
**Art. 5.** Biroul financiar-contabil va duce la indeplinire prezenta hotarare.

Blejoi, 28 martie 2019

PRESEDINTE DE SEDINTA

Doina VASILESCU



CONTRASEMNEAZA,  
Secretar,  
Sorin LUPU

la H.C.L. nr. 24/28.03.2019



**LISTA**  
**bunurilor imobile ce trec din domeniul privat in domeniul public al comunei Blejoi**

Nr. crt.	Codul de clasificare	Denumirea bunului	Elemente de identificare	Anul dobandirii	Valoarea de inventar -lei-	Situatia juridica actuala
1	7.1. 1.6.7. 1.2.2. 1.5.12. 1.2.11. 1.6.4. 1.2.2. 1.2.2. 1.1.2. 1.2.2.	- Teren in suprafata de 6233 mp, categoria de folosinta: curti constructii - Constructia C1: Sc=20 mp - Constructia C2: Sc=12 mp - Constructia C3: Sc=34 mp - Constructia C4: Sc=182 mp - Constructia C5: Sc=192 mp - Constructia C6: Sc=401 mp - Constructia C7: Sc=10 mp - Constructia C8: Sc=513 mp - Constructia C9: Sc=44 mp	T 22, Cc 163/2 Nr. cadastral: 20065  Nr. cadastral: 20065 – C1 Nr. cadastral: 20065 – C2 Nr. cadastral: 20065 – C3 Nr. cadastral: 20065 – C4 Nr. cadastral: 20065 – C5 Nr. cadastral: 20065 – C6 Nr. cadastral: 20065 – C7 Nr. cadastral: 20065 – C8 Nr. cadastral: 20065 – C9	2018	881361,56  12397 3674 7327 24379 236757 31902 3692 832837 17248	Contract de vanzare-cumparare autentificat sub nr. 619/03.09.2018 – B.I.N. Mirela Calin
2	7.1.	Teren in suprafata de Din acte: 60.029 mp Masurata: 60.033 mp Categoria de folosinta: intravilan arabil	T 19, A119/108-130 Nr. cadastral: 20726	2018	3296940,26	Contract de vanzare-cumparare autentificat sub nr. 636/11.09.2018 – B.I.N. Mirela Calin

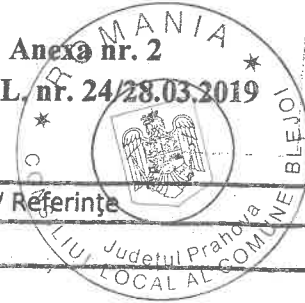

**Teren**

Nr cadastral	Suprafața (mp)*	Observații / Referințe
20065	6.233	

\* Suprafața este determinată în planul de proiecție Stereo 70.

**DETALII LINIARE IMOBIL**

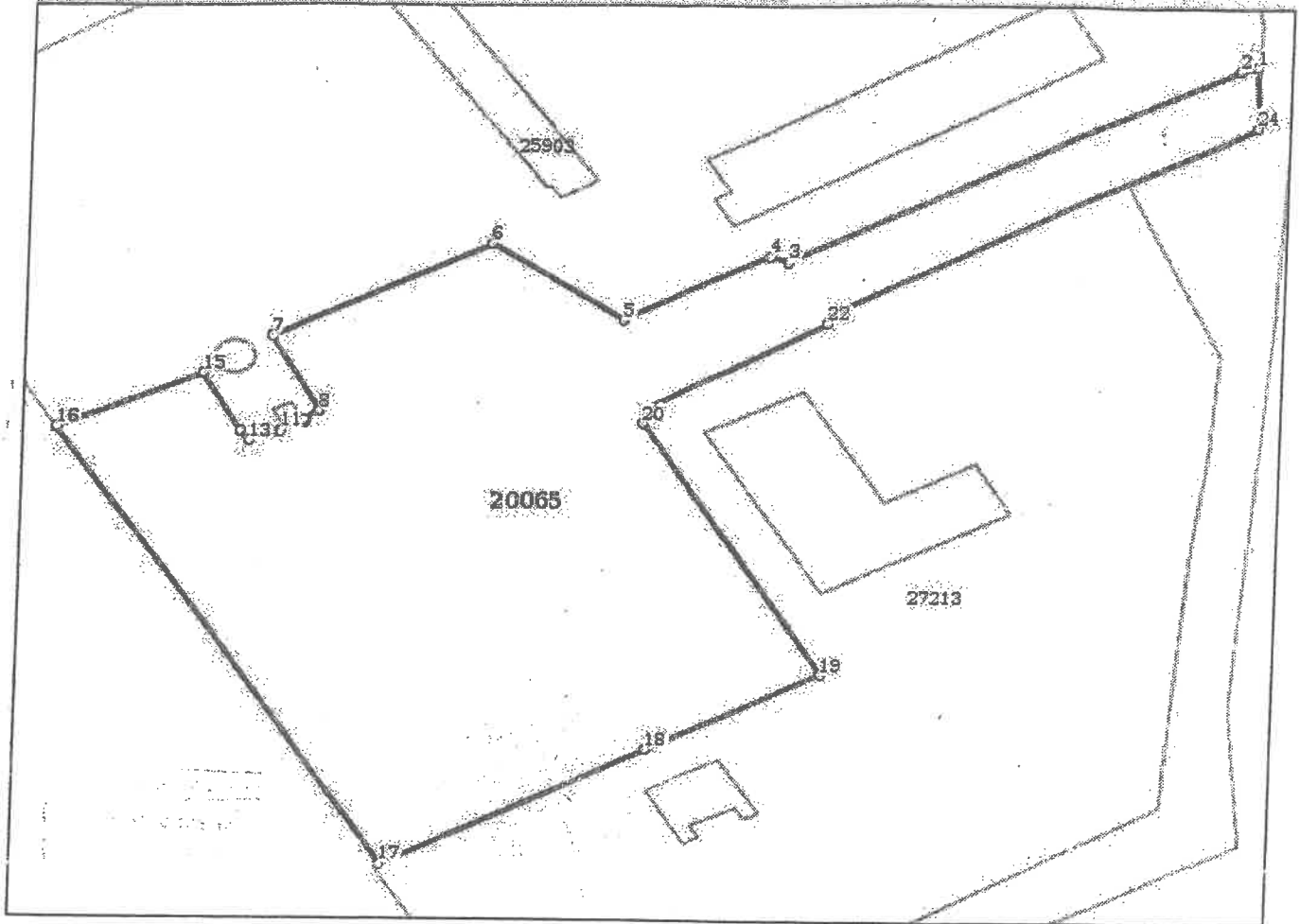

**Date referitoare la teren**

Nr Crt	Categorie folosință	Intra vilan	Suprafața (mp)	Tarla	Parcelă	Nr. topo	Observații / Referințe
1.	curți construcții	DA	6.233	22	163/2	-	

**Date referitoare la construcții**

Crt	Număr	Destinație construcție	Supraf. (mp)	Situație juridică	Observații / Referințe
A1.1	20065-C1	construcții anexa	20	Cu acte	S. construita la sol:20 mp; CABINA POARTA
A1.2	20065-C2	construcții anexa	12	Cu acte	S. construita la sol:12 mp; CABINA CANTAR
A1.3	20065-C3	construcții anexa	34	Cu acte	S. construita la sol:34 mp; ATELIER
A1.4	20065-C4	construcții anexa	182	Cu acte	S. construita la sol:182 mp; MOARA FURAJE
A1.5	20065-C5	construcții anexa	192	Cu acte	S. construita la sol:192 mp; BIROURI
A1.6	20065-C6	construcții anexa	401	Cu acte	S. construita la sol:401 mp; MAGAZII
A1.7	20065-C7	construcții anexa	10	Cu acte	S. construita la sol:10 mp; PUNCT TERMIC
A1.8	20065-C8	construcții anexa	513	Cu acte	S. construita la sol:513 mp; HALA PRODUCTIE
A1.9	20065-C9	construcții anexa	44	Cu acte	S. construita la sol:44 mp; BASCULA